

INQUADRAMENTO PPR

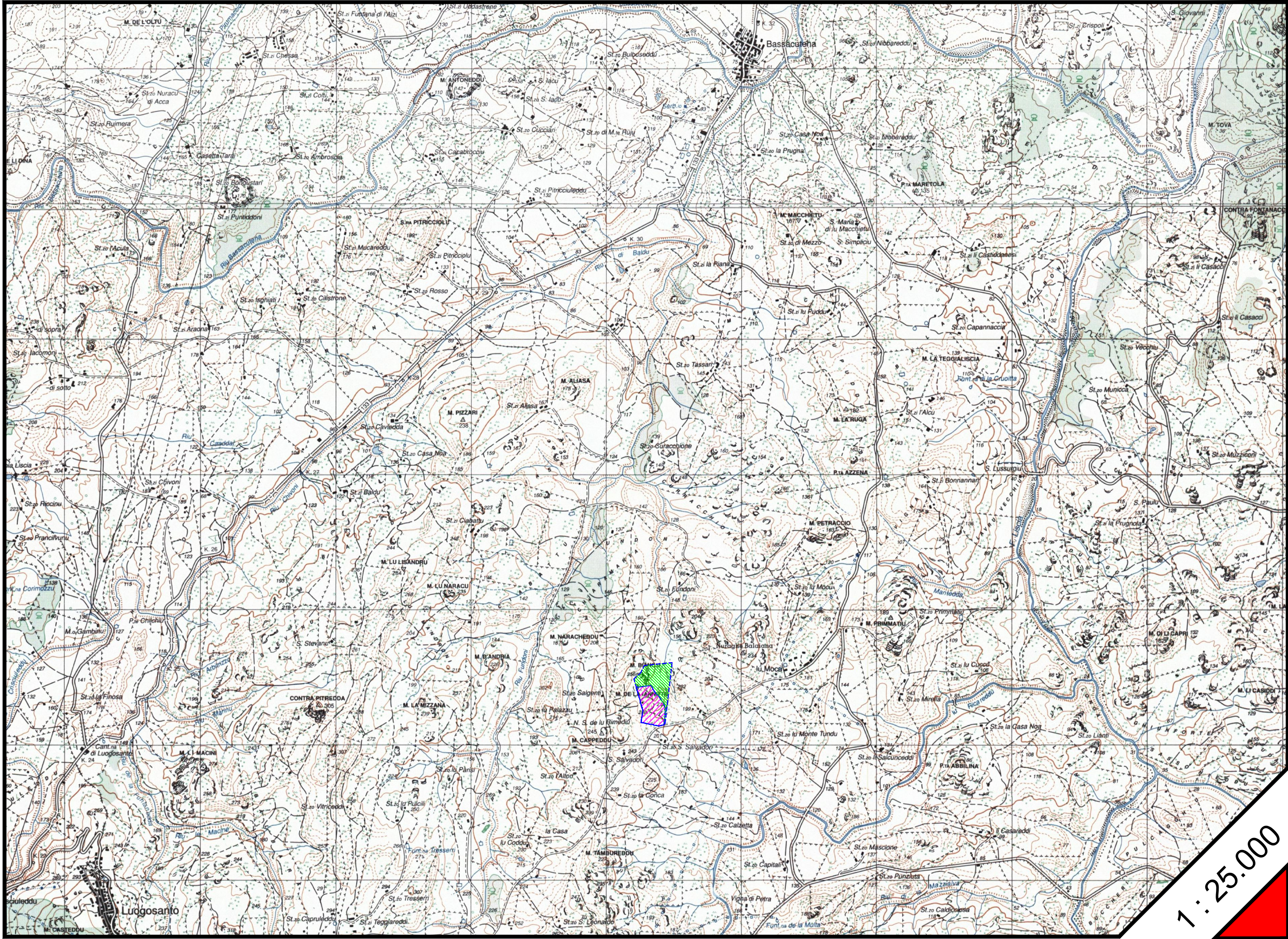

INQUADRAMENTO IGM



LEGENDA

PPR	Foglio 427	Sezione II LUOGOSANTO	Ambito 16
IGM	Foglio 427	Sezione II LUOGOSANTO	
CTR	Foglio 427	Sezione 120	
CATASTALE	Foglio 16	Mapp.le 384, 385	Comune LUOGOSANTO

AREA AUTORIZZAZTA

AREA IN AMPLIAMENTO

INQUADRAMENTO CTR

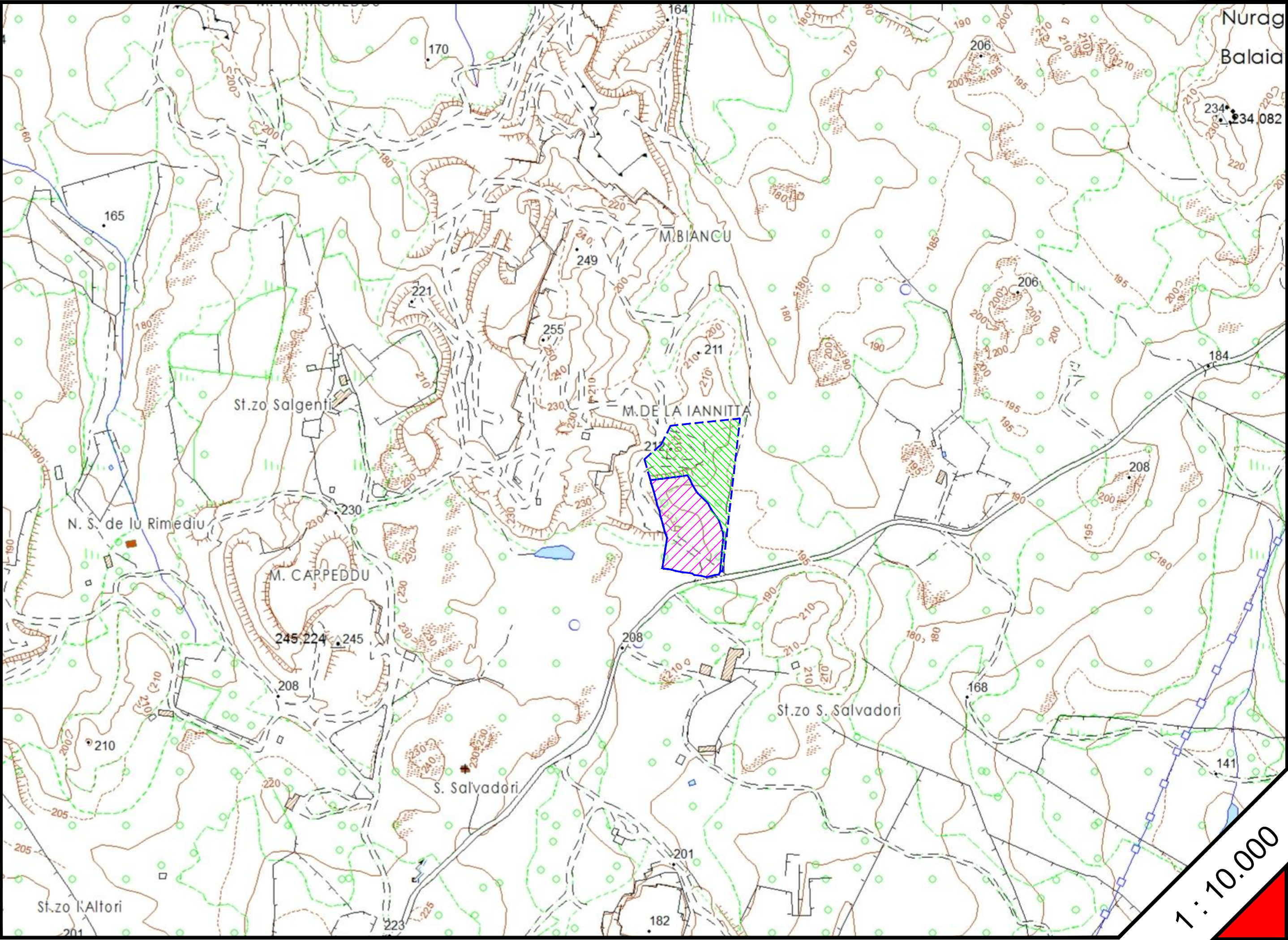

INQUADRAMENTO CATASTALE

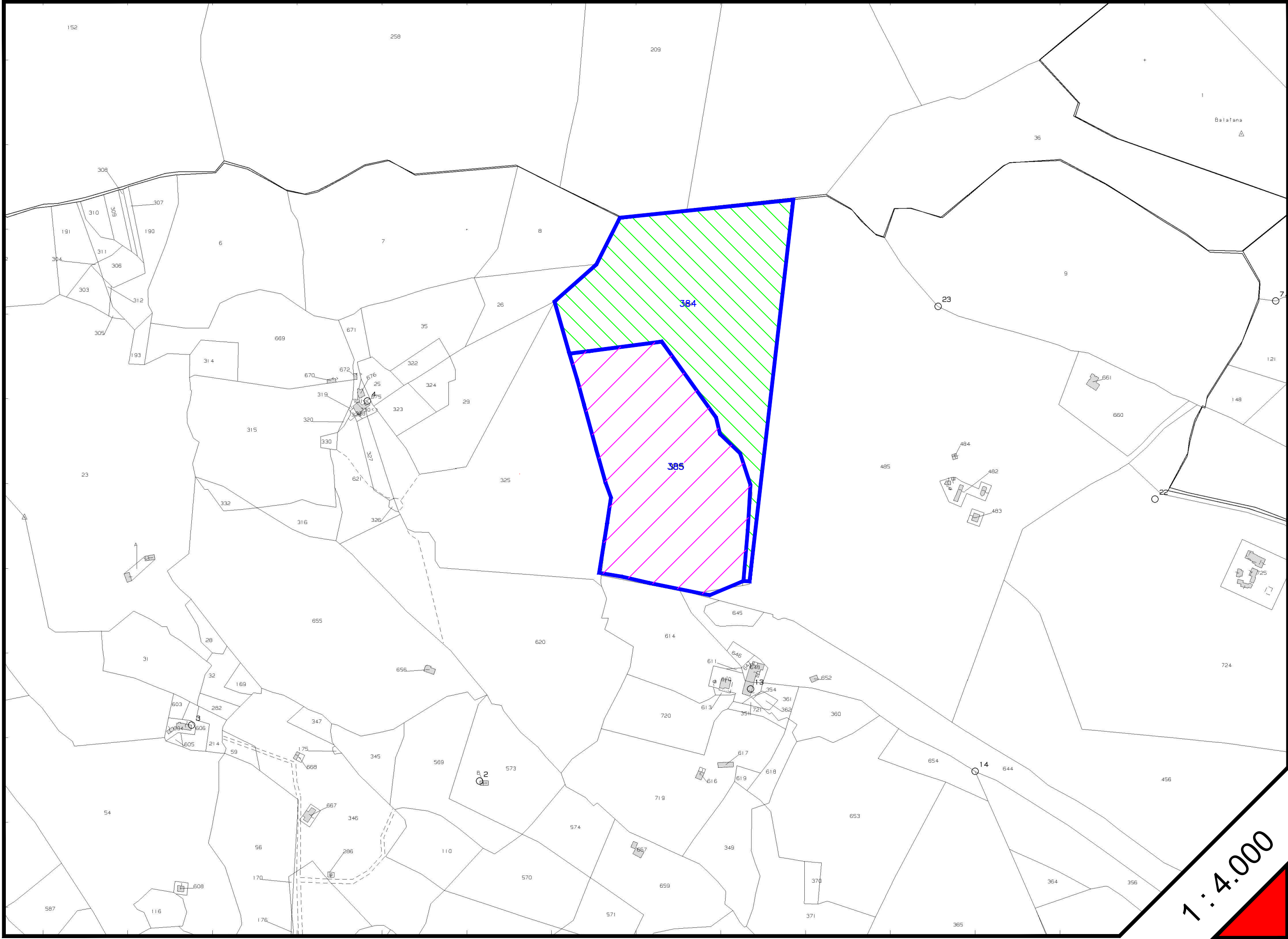

COMUNE DI LUOGOSANTO
PROVINCIA DI OLBIA - TEMPIO

AUTORIZZAZIONE ESERCIZIO ATTIVITA' DI CAVA
PER MATERIALE DI COLTIVAZIONE:
ROCCE ORNAMENTALI, DESTINATE ALLA PRODUZIONE
DI BLOCCHI, LASTRE E AFFINI

PROGETTO DI AMPLIAMENTO
AGGIORNAMENTO 2023

RICHIEDENTE
: GRANIROSA S.r.l.
ZONA INDUSTRIALE SETTORE 7 - VIA CAPO VERDE, 19
07026 OLBIA (OT)

LOCALITA'
: BALAIANA

MATERIALE
: GRANITO

DENOMINAZIONE COMMERCIALE
: ROSA BETA

SUPERFICIE CAVA
: ha 04 are 49 centiare 70

STUDIO TECNICO MASALA
VIA 1 MAGGIO, 4 09047 SELARGIUS (CA)
TEL. FAX 070/841478
studiotecnicomasala@gmail.com

INQUADRAMENTI CARTOGRAFICI
P.P.R. - I.G.M. - C.T.R. - CATASTALE

PROGETTO

Dott. Ing. Ignazio MASALA

TAVOLA
1

Dott. Ing. Massimiliano MASALA

SCALA
1:25.000
1:10.000
1:4.000

Dott. Ing. Mauro MASALA

DATA
NOVEMBRE 2023